COMUNE DI VIGONOVO
Città Metropolitana di Venezia

P.A.T.

PIANO DI ASSETTO DEL TERRITORIO

Tavola		2	.	Scala	1:10.000

CARTA DELLE INVARIANTI

REGIONE VENETO

CITTA' METROPOLITANA DI VENEZIA

SINDACO
Andrea Danieletto

UFFICIO TECNICO COMUNALE

ELABORATO ADEGUATO ALLA V.T.R. n.34 del 09.05.2018

PROGETTAZIONE P.A.T.
TOMBOLAN & ASSOCIATI - Piergiorgio Tombolan - Raffaele Di Paolo - Ivan Moresco - Ludovico Bertin

VALUTAZIONE AMBIENTALE STRATEGICA
ALIA SOCIETÀ - Giovanni Campeol - Cristina Benvegnù

ANALISI AGRONOMICHE E VALUTAZIONE DI INCIDENZA AMBIENTALE - Luciano Galliolo

VALUTAZIONE COMPATIBILITÀ IDRAULICA - IDEVA INGEGNERIA - Federico Valerio

ANALISI URBANISTICHE, QUADRO CONOSCITIVO E COORDINAMENTO INFORMATICO
SIT AMBIENTE&TERRITORIO - Andrea Merlo - Fabio Casonato

ANALISI GEOLOGICHE E IDROGEOLOGICHE - HGEO - Filippo Baratto

Versione APPROVAZIONE

LEGENDA

	Norme Tecniche
Confini comunali	
INVARIANTI DI NATURA AMBIENTALE	Art. 15
Corsi e/o specchi d'acqua	
Ambito del segno ordinatore del Brenta	
Aree boscate (bosco di latifoglie mesofile, bosco igrofilo e altri gruppi arborei)	
Sistema del paesaggio fluviale	
INVARIANTI DI NATURA PAESAGGISTICA	Art. 16
Ambiti di interesse paesaggistico	
Contesti figurativi dei complessi monumentali	
Principali filari e siepi del paesaggio agrario	
Grandi alberi di pregio	
INVARIANTI DI NATURA AGRICOLO-PRODUTTIVA	Art. 17
Aree agricole a maggiore integrità poderale e territoriale	
INVARIANTI DI NATURA STORICO-MONUMENTALE	Art. 18
Centri storici	
Beni storici, architettonici, culturali, con vincolo monumentale - D.Lgs 42/2004, art. 10, c. 3, lett.a)	
Ville Venete individuate nella pubblicazione dell'I.R.V.V.	
Beni storici, architettonici, culturali	
Strade e percorsi storici principali	
Capitelli/edicole votive	
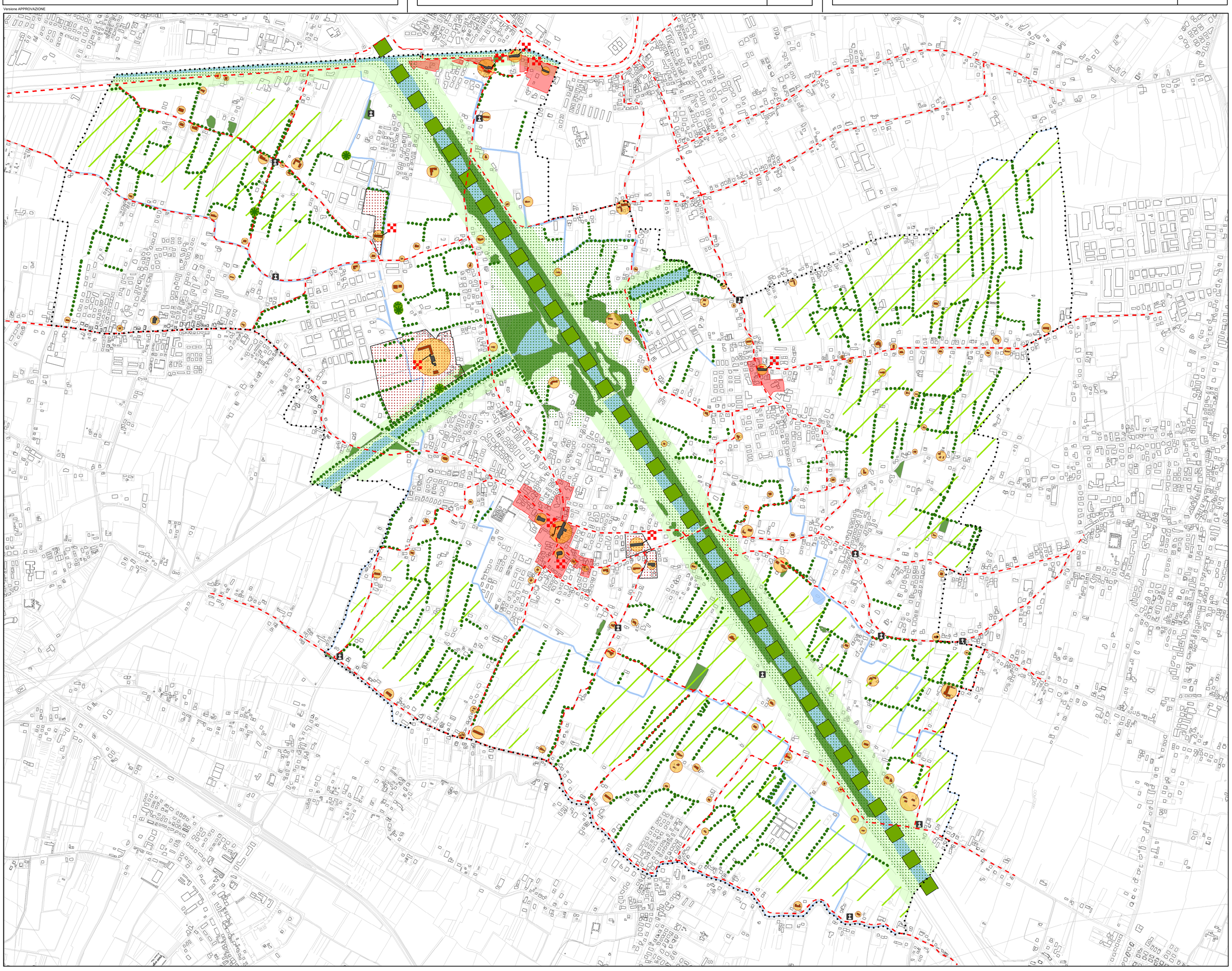
	Norme Tecniche
	Art.