COMUNE DI VIGONOVO
PROVINCIA DI VENEZIA

P.R.G.

VARIANTI PARZIALI N. 18, 20 E 23 AL PRG VIGENTE, AI SENSI DELL'ART. 50 COMMI 3 E 4, L.R. 61/85 E S.M.I.

anno 2005

Tav. 13 3 3

5.4

P.R.G. Variato

ZONE SIGNIFICATIVE: GALTA

scala: 1 : 2.000

progettista incaricato:
Arch. Rinaldo Andrea

collaboratori:
Arch. Bertocco Ilenia
Geom. Chinello Giuiano

Il Sindaco

Il Segretario

LEGENDA tav.13.3

○ esistente □ di progetto

GENERALITA' DEGLI INTERVENTI

Z.T.O. perimetro Zona Territoriale Omogenea

tipo di Z.T.O.
numero di riferimento tabelle dimensionamento
V. vigente P. progetto
I.D. intervento diretto
P.P. piano particolareggiato
P.E.E.P. piano edilizia economica popolare
P.R.pu piano di recupero iniziativo pubblico
P.R.pr piano di recupero iniziativo privato
P.L. piano di lottizzazione vigente
P.L. piano di lottizzazione di progetto

S.U.A. vigenti : all'interno del perimetro che identifica il S.U.A. vigente tutte le definizioni e prescriz. specifiche di zona hanno carattere indicativo. La definiz. puntuale si desume dal rispettivo S.U.A. vigente.

Fa area per l'istruzione

Fb area per attrezzature di interesse comune

Fc area attrezzata a parco, gioco e sport

Fd area a parcheggio

Fp verde privato per attrezzature collettive

zona D – per attività produttive

Z.T.O. (Fa, Fb, Fc, Fd, Fp,)
numero di riferimento tabelle dimensionamento

servizi ed impianti di interesse comune – LEGENDA Tav.9

VINCOLI E ZONE DI TUTELA

vincolo ambientale–paesaggistico L.1497/39
D.M. 08.05.1959 – L.431/35

vincolo idrogeologico

fascia di rispetto stradale D.P.R. 147/93

rispetto cimiteriale

edificio con vincolo L.1089/39

edificio da tutelare

area a verde privato

CARATTERISTICHE DEGLI INTERVENTI

allineamenti

portici

passaggi coperti

percorsi pedonali

piazza pedonale

filare alberi alto fusto

cono visuale significativo

attività produttiva da trasferire

attività produttiva L.R. 11/87

VIABILITA

viabilità esistente

viabilità di progetto o da sistemare

piste ciclabili

stazioni di servizio e rifornimento

dissuasori

N.B. Le prescrizioni e indicazioni delle tav.13.3 –1–2–3 in scala 1:2000 si riferiscono alle "Zone significative" all'interno della "Conterminazione dei centri abitati" Tav.13.2 Intero territorio comunale Tav.13.1

Perimetro Ambito P.U.A.
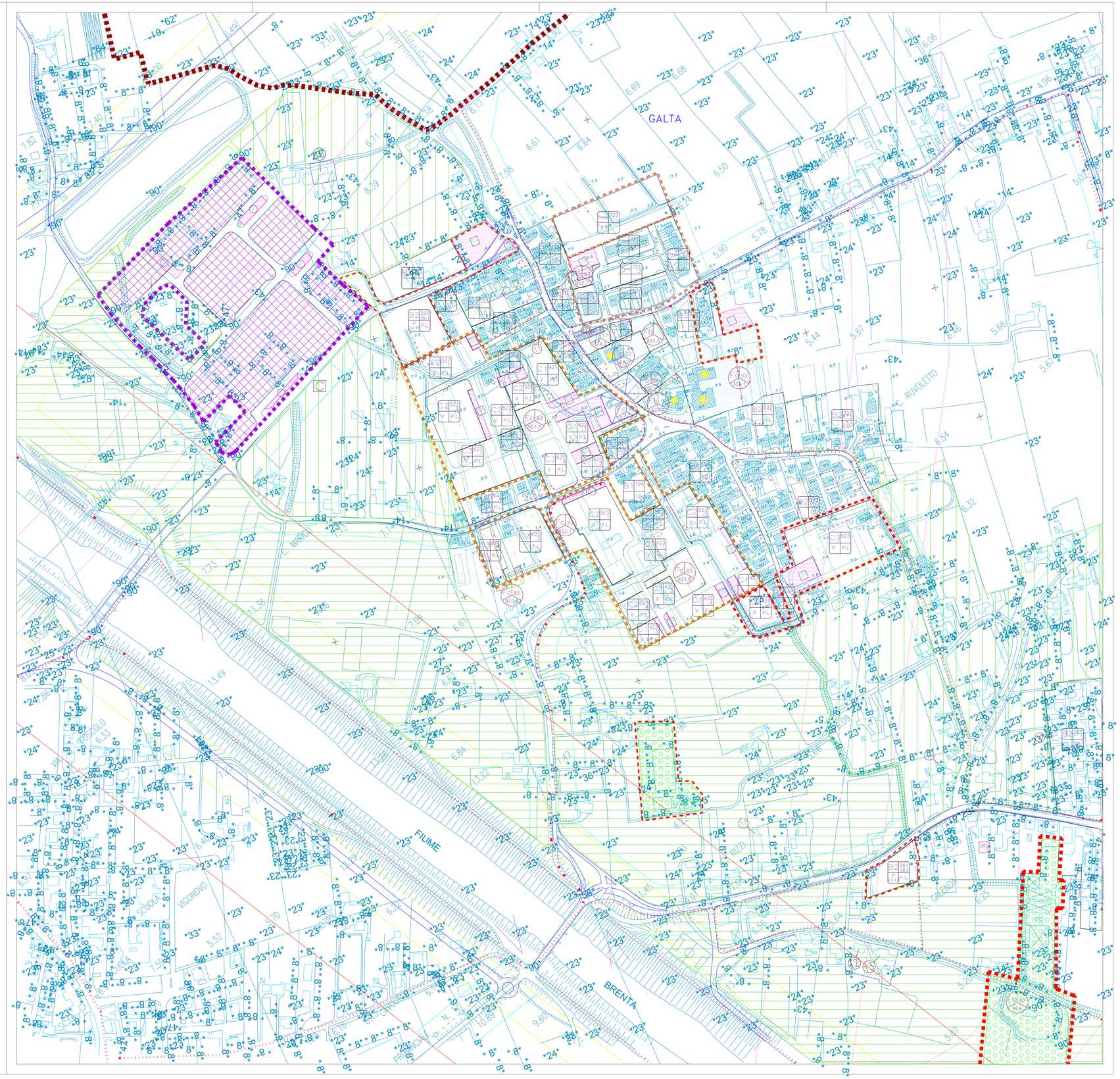
nord geografico ruotato di 23°400'